TIME TABLE

Kiss FM KOBE MONTHLY INFORMATION | 2024.MARCH

Kiss FM
the wonderful station

『北野坂にしむら珈琲店』

https://kiss-fm.co.jp/
https://kisspress.jp/

radiko
radikoならパソコン・スマホでラジオが聴ける！
詳しくは http://radiko.jp

@KissFMKOBE／@KissPRESS　KissFMKOBE／KissWEBjp　@kissfmkobe／@kisspress.jp　LINE @oa-kisspress

Kiss FM KOBE On Air Schedule 〈2024.March〉

Kiss FM the wonderful station

radiko 聴き逃してしまった放送も1週間まで遡ってお聴きいただけます！詳しくは http://radiko.jp →「タイムフリー」

Monday

5
- Good VibeSOUP — Penthouse(第1週)、くじら(第2週)、ao(第3週)、WATWING(第4週)
- 05:30 FUTURES 落合陽一(月)、中島岳志(火)、池坊専宗(水)、蒲田健(木)、五十嵐亮太、秋山真凜(金)
- 05:55 K-BREAK

6
- ONE MORNING — ユージ、吉田明世

7
- 07:30 シャカリキ クマガイタツロウ

8
- 06:15 ワンコメ
- 06:45 あぐりずむ(月～木) 川瀬良子 [東京農業大学(火)、JA全農(木)]
- 06:55 MY OLYMPIC 荒川静香
- 07:00 MORNING HEADLINE
- 07:10 リポビタンD TREND NET [大正製薬]
- 07:19 ジブラルタ生命 Heart to Heart ありがとう、先生!(月・水) [ジブラルタ生命]
- KUMON 笑顔100点満点♪(火・木) [公文教育研究会]
- 07:20 メットライフ生命 presents マイ マネーハック(月) [メットライフ生命]
- ONE MORE NEWS(火・木)
- 食と農を未来へつなぐ(水) [JA全農]
- JA共済 presents なるほど!交通安全(金) [JA共済]

9
- 07:40 NEWS [アイエフ務店]
- 07:43 WEATHER [新生興業]
- 07:52 HIMEJI CITY information [姫路市]
- 07:56 TRAFFIC [ヤマサ蒲鉾]
- 08:00 SUZUKI TODAY'S KEY NUMBER [SUZUKI]
- 08:09 ルートインホテルズ 今日のスポーツ [ルートインホテルズ]
- 08:10 NEW TREND ONE
- NEW TREND ONE supported by 總持寺 世界禅Challenge(第3月)
- 08:22 NEWS [アイエフ務店]
- 08:44 TRAFFIC [ロータスクラブ兵庫県支部]
- 08:46 WEATHER
- 09:00 ROAD TO VICTORINA(月) [(財)全国福利厚生共済会]
- HOP!STEP!ストークス!!(火)
- INACプロファイル(水)
- ラブヴィッセル(木)
- 09:10 NEWS [パチンコ&スロット オーギヤ垂水店]
- 09:25 「はい、こちらひょうご食材 丸天開発室です」(月) [日本丸天醤油]
- 高須クリニック presents Yes!クマ散歩(水) [高須クリニック]
- ワクワクリサーチ(木)
- 09:44 TRAFFIC [あかつきレッカー]
- 09:48 ネッツ神戸 presents「朝から今夜の晩御飯!」 [ネッツトヨタ神戸]
- 10:00 フォーカスワン [神戸市民生協(月)]
- 10:18 WEATHER [タカセ不動産]
- 10:35 クマガイ愚痴ロウ supported by 有馬街道温泉 すずらんの湯(火) [有馬街道温泉 すずらんの湯]
- クマちゃんがお悩み聞きますのコーナー(第2水) [兵庫県 障害福祉課]
- 10:46 TRAFFIC [鹿肉ドッグフード 鹿+34]
- 10:50 Kiss FM HOME DOCTOR(月・火)

10
- ディア・フレンズ 坂本美雨
- 11:19 ディアフレンズ・ミュージックプレイリスト(火) [auスマートパスプレミアムミュージック]

11
- 11:30 Yakult1000Music — ケーシーハシモト、藤原岬 [兵庫県ヤクルトグループ]
- 11:45 SOUND CROSSING — 11:55 NEWS [ヤマサ蒲鉾] / 11:57 K-BREAK
- SOUND CROSSING — 11:55 NEWS [ヤマサ蒲鉾] / 11:57 K-BREAK

12
- Wave!!!! 中野耕史(月・水)、松田礼那(火・木)
- 12:35 グルメシュラン(木) [増田製粉所]
- 12:48 WEATHER [各社]
- 12:50 TRAFFIC

13
- 13:00 デイリーフライヤー(月～金) 大橋俊夫(月・火)、井門宗之(水・木・金) ジャパネットたかた ラジオショッピング 0120-441-555
- 13:30

14
- 13:30 番組後半オープニングゾーン [廃車王 多田自動車商会(月・水)]
- 13:40 Kiss SDGs TRY(火)
- 13:49 TRAFFIC [神戸不動産リアルティ]
- 14:00 [ブレックス(月)]
- 14:15 Kiss FM HOME DOCTOR(月・火)
- 14:25 ジャパネットたかたラジオショッピング 0120-441-555
- 14:55 Life Time Audio～人生のプレイリスト～

15
- Kiss Music Presenter 藤原岬(月・火)、ターザン山下(水・木)
- 15:00 オープニングゾーン [建工101(月)、石川克則税理士事務所(火)、姫路・坂上建設(水)、CAR倶楽部 クラージュ(木)]
- 15:21 プロ厨房ヒット presents ザ・ヒットテン(第3木) [プロ厨房ヒット]
- 15:40 TRAFFIC
- 16:29 たかおと岬のDriving Assistance(月) [G-7グループ]
- 兵庫県自動車整備振興会 presents GO!GO!てんけんくん!!(第2・4水) [兵庫県自動車整備振興会]
- 16:58 NEWS [ホームランドーム姫路店]
- 17:00 ほぼ5時SONG [おかだ歯科グループ(月)、ニチリン(火)、株式会社ザ・ガード(水)、石川克則税理士事務所(木)]
- 17:21 ハチ・ハチ北 Let's Snow Ride(水)(～3/13) [ハチ・ハチ北スキー場]
- 兵庫県歯科医師会 presents 生きることは食べること(第3木) [一般社団法人 兵庫県歯科医師会]
- 17:39 TRAFFIC [T's CLUB]
- 17:42 SUZUKI No.1 Factory 八嶋智人 [SUZUKI]
- 17:50 岬の月曜からおつかれさま♡のコーナー(月)
- 岬の気合のコーナー(火) [北須磨ドライビングスクール]
- おいでやすのコーナー(水) [姫路市民共済]
- こんにちばんは、やーまちゃ～ん(木) [前原製粉]
- 18:20 TRAFFIC
- 18:22 WEATHER [ベンハウス]
- 18:30 岬の「おめでと～!」のコーナー(月・火)
- 本家かつめし亭 presents 悟の"喝!"のコーナー(水) [本家かつめし亭]
- つぼさか商店 presents 悟の「喝!」のコーナー(木) [つぼさか商店]

16

17

18
- A・O・R ユキ・ラインハート
- 19:55 NEWS

19

20
- 20:55 K-BREAK

21
- 要のある音楽 根本要
- 21:30 イナズマロック レディオ — 西川貴教 [エステー]
- 21:55 K-BREAK
- SPITZ 草野マサムネのロック大陸漫遊記 — 草野マサムネ(SPITZ)
- SING LIKE TALKING 佐藤竹善のアンダンテ 佐藤竹善
- 21:30 杏子と政哉のSpice of Life GOLD — 杏子、松室政哉
- LiVE MAX presents YUSUKE YAMAMOTO moving on — 山本裕典 [LiVE MAX]
- 21:30 NCT 127 ユウタのYUTA at Home — YUTA

22
- SCHOOL OF LOCK! — こもり校長、COCO教頭 [ブルボン]
- 22:15 乃木坂 LOCKS! 井上和(乃木坂46)(第1週)
- SEVENTEEN LOCKS! SEVENTEEN(第2週) [セブン・イレブン・ジャパン]
- INI LOCKS! 髙塚大夢(INI)(第3週)
- 景井LOCKS! 景井ひな(第4週)
- 22:55 K-BREAK
- 23:00 ANZEN LOCKS! supported by JA共済(月) [JA共済]
- ボカロLOCKS!(火) [ドワンゴ]
- 松田LOCKS!SEASON14 supported by JASRAC(水) [JASRAC]
- 農業部 supported by JA全農(木) [JA全農]
- 23:10 ミセスLOCKS! Mrs. GREEN APPLE(月)
- アイナLOCKS! アイナ・ジ・エンド(火)
- Saucy LOCKS! Saucy Dog(水)
- 乃木坂LOCKS! 賀喜遥香(乃木坂46)(木)
- 23:55 K-BREAK

23

24
- JET STREAM 福山雅治 [日本航空、Yakult(火)]
- 24:55 K-BREAK

25
- TOKYO SPEAKEASY

26
- AuDee CONNECT — 狩野英孝(月)、緑仙(火)、蓮見翔(ダウ 90000)(水)、梅田サイファー(木)

27

28
- Memories & Discoveries 早見沙織(月～水)、関口舞(木)

Tuesday / Wednesday / Thursday

5
- Memories & Discoveries 早見沙織(火～木)、関口舞(金)

6

7

8

9

10

11
- SOUND CROSSING

12

13

14

15

16

17

18

19

20

21

22

23

24

25

26

27

28

Friday

5

6

7
- ENERGY FRIDAY!!! — ターザン山下、小林祐梨子(8:20～) (ジングル提供)
- 07:40 NEWS [アイエフ務店]
- 07:43 WEATHER [新生興業]
- 07:52 HIMEJI CITY information [姫路市]
- 07:56 TRAFFIC [ヤマサ蒲鉾]
- 08:00 SUZUKI TODAY'S KEY NUMBER [SUZUKI]
- 08:09 ルートインホテルズ 今日のスポーツ [ルートインホテルズ]
- 08:10 Hand in Hand
- 08:22 NEWS [アイエフ務店]
- 08:44 TRAFFIC [ロータスクラブ兵庫県支部]
- 08:46 WEATHER
- 09:00 トライ!コベルコ神戸スティーラーズ
- 09:10 NEWS [パチンコ&スロット オーギヤ垂水店]
- 09:25 ENERGY HYOGO、ユニバーサルなラジオ(第3週)
- 09:44 TRAFFIC [あかつきレッカー]
- 09:48 ネッツ神戸 presents「朝から今夜の晩御飯!」[ネッツトヨタ神戸]
- 10:00 ENERGY CHARGE!!! [平野屋質店]
- 10:18 WEATHER [タカセ不動産]
- 10:21 神鍋高原スキー場インフォメーション [日高神鍋観光協会]
- 10:41 T's CLUB Feel Like Gallery(第5週) LINO LEIA [T's CLUB]
- 10:46 TRAFFIC [鹿肉ドッグフード 鹿+34]

8

9

10

11
- Yuming Chord 松任谷由実 [MIRARTHホールディングス]
- Viva la radio — 珠久美穂子、近藤岳登(15時台)
- 11:38 オープニングゾーン [ひょうご介護アナウンス]
- 11:54 NEWS [ヤマサ蒲鉾]
- 12:00 みなみが神戸でみーつけた! KOBerrieS♪ 森島みなみ
- 12:48 WEATHER [各社]
- 12:50 TRAFFIC

12

13
- 13:30 後半オープニングゾーン [ジェイエイアクト]
- 13:40 株式会社パナホーム兵庫 presents あめにていレポート(第2週) [株式会社パナホーム兵庫]
- 13:49 TRAFFIC [神戸不動産リアルティ]
- 14:00 Viva la collection
- 14:21 教えて!女性のカラダ [大塚製薬]
- 14:45 神戸マツダ presents ドライブSHOW!! [神戸マツダ]
- 14:55 Life Time Audio～人生のプレイリスト～

14

15
- 15:00 リクエストゾーン
- 15:21 近藤岳登の情熱相談所(第1・4週)
- 兵庫県町村会 presents 12STARS☆(第3週) [兵庫県町村会]
- 15:40 TRAFFIC

16
- Kiss Music Presenter FRIDAY — 川田一輝
- 16:00 [キユーソーアレスト]
- 16:58 NEWS [ホームランドーム姫路店]
- 17:39 TRAFFIC [T's CLUB]
- 18:20 TRAFFIC
- 18:22 WEATHER [ベンハウス]

17

18

19
- yamaびこラジオ yama
- 19:30 クリープハイプ 尾崎世界観 声にしがみついて — 尾崎世界観
- 19:55 NEWS

20
- あ～ちゃん ちゃあぼんの!"West Side Story" — あ～ちゃん(Perfume)、西脇彩華
- 20:30 ネッツトヨタ兵庫 presents 麻田キョウヤのFriday Night Drivin' — 麻田キョウヤ [ネッツトヨタ兵庫、各社]

21
- ハラミちゃんのハラミファソRadio♪ — ハラミちゃん
- 21:30 GENERATIONSの GENETALK — GENERATIONS from EXILE TRIBE

22
- SCHOOL OF LOCK! FRIDAY — こもり校長、COCO教頭
- 22:00 学校運営戦略会議
- 22:07 ヨビノルLOCKS! supported by カロリーメイト [カロリーメイト]
- 22:15 応援部 宣言メイト! supported by カロリーメイト [カロリーメイト]
- 22:30 ビーバーLOCKS! SUPER BEAVER
- 22:55 K-BREAK

23
- もにゅそで 知らんけどアッパー — もにゅそで [Travel TV]
- 23:55 K-BREAK

24

25
- From INI [スカパー！] — INI

26

27
- やまだひさしのラジアンリミテッドF — やまだひさし

28

Saturday

5
- 週刊音楽論 — 市川美絵

6
- From Athlete! — 萩野公介、髙木菜那、ミノルクリス滝沢

7
- BNI 神戸東 presents「Expert Voice」小室友里 [BNI 神戸東]
- 07:10 K-BREAK
- 07:15 ヒマワリらじお 伊藤たかえ [各社]
- 07:30 サイクリスト・ステーション ツアー・オブ・ジャパン 野島裕史
- 07:55 K-BREAK

8
- 大阪芸短 presents ハイスクールノオト 永田早紀 [大阪芸術大学短期大学部]
- 08:15 純喫茶 山石 ターザン山下、山本俊之、藁科佳世 [お墓の山石]
- 08:30 Jazz Reminiscence 山中 千尋
- 08:55 TRAFFIC [兵庫大学]
- 08:57 WEATHER [Joshin]

9
- TOKI CHIC RADIO 土岐麻子
- 09:30 鈴木愛理のEasy To Smile 鈴木愛理
- 09:55 TRAFFIC [兵庫大学]
- 09:57 NEWS

10
- SPORTS BEAT supported by TOYOTA — 藤木直人、高見侑里 [トヨタ]
- 10:50 コスモ アースコンシャス アクト 未来へのメッセージ [COSMO]
- 10:55 K-BREAK

11
- Saturday Junction — 川原ちかよ・遠藤淳・藤原岬
- Collaboration With 3 Radio stations around Kyoto,Osaka,and Kobe — Saturday Junction
- 11:55 NEWS [ジオプランナーズ]
- 11:57 WEATHER [Joshin]
- 12:27 ラビット・カーネットワーク presents ラビットNavigation(～3/2) [ラビット・カーネットワーク]
- 12:55 TRAFFIC [T's CLUB]

12

13
- JA全農 COUNTDOWN JAPAN [JA全農] — ジョージ・ウィリアムズ、安田レイ
- 13:53 KUMON 笑顔100点満点 大学生リレー [公文教育研究会]
- 13:55 JA共済 にほんのたから ちいきのきずな [JA共済]

14
- 福山雅治 福のラジオ 福山雅治 [キユーピー、飯田グループホールディングス、第一三共ヘルスケア]
- 14:55 WEATHER [Joshin]

15
- Panasonic presents おと、をかし 川上洋平 [Alexandros] [パナソニック]
- 15:25 日本住宅ローン GO!GO!家族 チョコレートブラネット [日本住宅ローン]
- 15:30 広瀬すずの「よはくじかん」 広瀬すず [三井不動産、セブン-イレブン・ジャパン、全国信用金庫協会]
- 15:55 TRAFFIC [兵庫大学]
- 15:57 NEWS

16
- リリー・フランキー「スナック ラジオ」 リリー・フランキー [カシワバラ・コーポレーション]
- 16:55 TRAFFIC [兵庫大学]

17
- 川島明 そもそもの話 — 川島明(麒麟)
- 17:55 TRAFFIC [兵庫大学]
- 17:57 WEATHER [Joshin]

18
- AI Not So Different AI
- 18:30 いきものがかり吉岡聖恵のうたいろRadio
- 18:55 WEATHER [Joshin]

19
- AK-69 HOT69 AK-69 [ベルクラシックグループ]
- 19:30 武井壮・とにかく明るい安村 THE WORLD CLASS — 武井壮、とにかく明るい安村
- 19:55 NEWS

20
- アーティスト・プロデュース・スーパー・エディション — Awesome City Club
- 20:55 K-BREAK

21
- 森下仁丹 presents バイオRadio! [森下仁丹] — 静 恵一
- 21:30 高橋優のリアラジ 高橋優
- 21:55 K-BREAK

22
- ドリームハート 茂木健一郎 [聖教新聞]
- 22:30 SEKAI NO OWARI "The House" — SEKAI NO OWARI
- 22:55 K-BREAK

23
- 桑田佳祐のやさしい夜遊び — 桑田佳祐
- 23:55 K-BREAK

24
- Sound of Whisky TENDRE [元町WHISKY]
- 24:15 10BLOCKS shumichel、おりいかえで [MJC] [沢の鶴]
- 24:30 s**t kingzのダンサーだってしゃべりたい — s**t kingz
- 24:55 K-BREAK

25
- WANIMAのラジオ — WANIMA
- 25:55 K-BREAK

26
- Chageの音道 — Chage
- 26:55 K-BREAK

27
- 国分太一 Radio Box — 国分太一
- 27:55 K-BREAK

28
- 「坂崎さんの番組」という番組 — 坂崎幸之助
- 28:55 K-BREAK

Sunday

5
- PEOPLE

6
- SUNDAY FLICKERS — 春風亭一之輔、汾陽麻衣

7
- 小倉・IMALUの〇〇玉手箱 小倉淳、IMALU [各社]
- 07:15 Music Remark 池山 文
- 07:30 青木源太・足立梨花 Sunday Collection — 青木源太、足立梨花 [内閣府]
- 07:55 K-BREAK

8
- 椿ここのここいいね! 椿ここ・水木ゆうな [常榮ハウジング他各社]
- 08:30 ブルボン presents「Shining Star」 森麻季 [ブルボン]
- 08:55 NEWS
- 08:57 WEATHER

9
- Juri's Favorite Note 上野樹里
- 09:30 Sound Library ～世界にひとつだけの本～ 木村多江
- 09:55 TRAFFIC
- 09:57 WEATHER

10
- ASKA Terminal Melody [Travel TV] — 小山ジャネット愛子
- 10:30 YKK AP presents 皆藤愛子の窓café ～窓辺でcafé time～ 皆藤愛子 [YKK AP]
- 10:55 TRAFFIC

11
- oggi otto Music Shampoo — 濱田めぐみ、実咲凜音 [テクノエイト]
- 11:30 木村拓哉 Flow — 木村拓哉
- 11:55 NEWS

12
- apollostation Drive Discovery PRESS ホラン千秋 [出光興産]
- 12:25 Yakult presents 小さな小さな物語 [Yakult]
- 12:30 CHINTAI presents きゃりーぱみゅぱみゅ Chapter #0 ～Touch Your Heart～ きゃりーぱみゅぱみゅ [CHINTAI]
- 12:55 WEATHER

13
- いいこと、聴いた — 秋元康
- 13:55 TRAFFIC

14
- 山下達郎の楽天カード サンデー・ソングブック — 山下達郎 [楽天カード、エアウィーヴ、文化シヤッター、三菱ガス化学]
- 14:55 WEATHER [西播環境整備]
- 14:57 TRAFFIC [T's CLUB]

15
- 日本郵便 SUNDAY'S POST — 小山薫堂、宇賀なつみ [日本郵便]
- 15:50 P.S. MUSIC
- 15:55 TRAFFIC
- 15:57 NEWS

16
- ももいろクローバーZの SUZUKIハッピー・クローバー! TOP10 — ももいろクローバーZ [SUZUKI]
- 16:55 K-BREAK

17
- NISSAN あ、安部礼司 ～BEYOND THE AVERAGE～ [NISSAN]
- 17:55 TRAFFIC

18
- LEGENDS
- 18:55 WEATHER

19
- COAST TO COAST(第1～4週) 假野剛彦
- 村上RADIO(第5週) — 村上春樹 [DNP大日本印刷、Yakult]
- 19:55 NEWS

20
- 川谷絵音の約30分我慢してくれませんか — 川谷絵音
- 20:30 アフター 純喫茶 山石 — ターザン山下、山本俊之、藁科佳世 [お墓の山石]
- 20:55 K-BREAK

21
- バンディ' s What's Going On! — バンディ石田
- 21:30 ナチュラルスパ presents TOKYO SAUNAR'S GARDEN — 中上恭子 [ナチュラルスパ]
- 21:55 K-BREAK

22
- RADIO NME JAPAN ～NEW MUSICAL EXPRESS JAPAN～ — 古川琢也

23
- 鈴木敏夫のジブリ汗まみれ 鈴木敏夫 [ウォルト・ディズニー・ジャパン、ローソン、日清製粉グループ、au]
- 23:30 The Classic — Red Eye、渡辺志保 [Travel TV]
- 23:55 K-BREAK

24
- 中山泰秀の「やすトラダムス」 — 中山泰秀

25
- 武部聡志のSESSIONS — 武部聡志
- 25:55 K-BREAK

26

27

28

TECHNICAL MAINTENANCE

WEATHER…LATEST WEATHER／TRAFFIC…LATEST TRAFFIC／NEWS…朝日新聞NEWS

＼今、注目のアーティスト50組以上が神戸に集結！／

現在第4弾 まで
出演アーティスト発表！

ACOUSTIC FESTIVAL KOBE 2024

2024.4.20（SAT）
OPEN 12:00　START 12:30

Kiss FM
the wonderful station

前売チケット発売中！

5,000円（税込・1ドリンク代600円込み）

受付URL：https://eplus.jp/acofes/

◎主催：Kiss FM KOBE　◎後援：神戸市
◎プレイガイド：イープラス

（50音順）

and More!!!

最新情報は、「アコースティックフェスティバル」のホームページ、SNSをご覧ください。

◆X（旧Twitter）@acofes_kobe　◆Facebook @acofeskobe

アコフェス

https://acoustic-festival.jp/

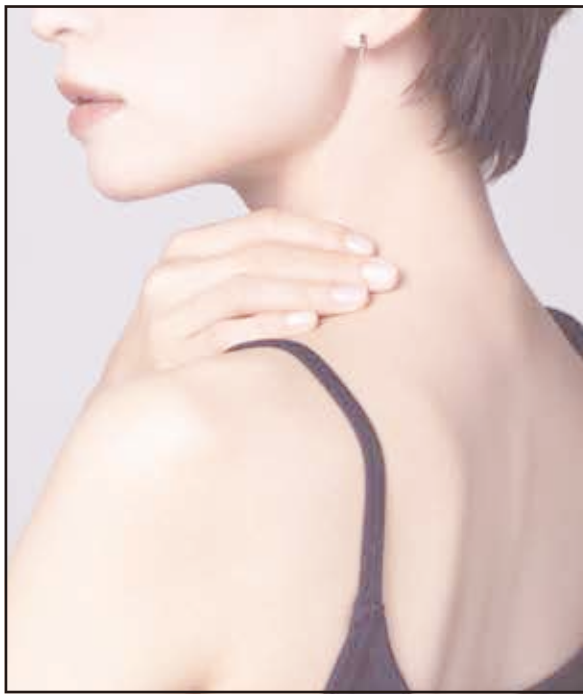

教えて！女性のカラダ

女性特有のカラダの特徴や変化について、
またその対処方法や治療方法について女性の方はもちろん、
男性のみなさんにも、知っておいてほしいことをみなさんと一緒に、
楽しく学んでいこう！というコーナーです。

日時　2024年3月1日、8日、15日、22日、29日 金曜 14時21分～（5分コーナー）

テーマ　『産科婦人科医から見る女性の健康』

出演

珠久 美穂子

神戸大学大学院医学研究科外科系講座
産科婦人科学分野 婦人科先端医療学部門
特命教授
寺井義人先生

1週目　2週目

神戸大学大学院医学研究科外科系講座
産科婦人科学分野
講師
今福仁美先生

3週目　4週目　5週目